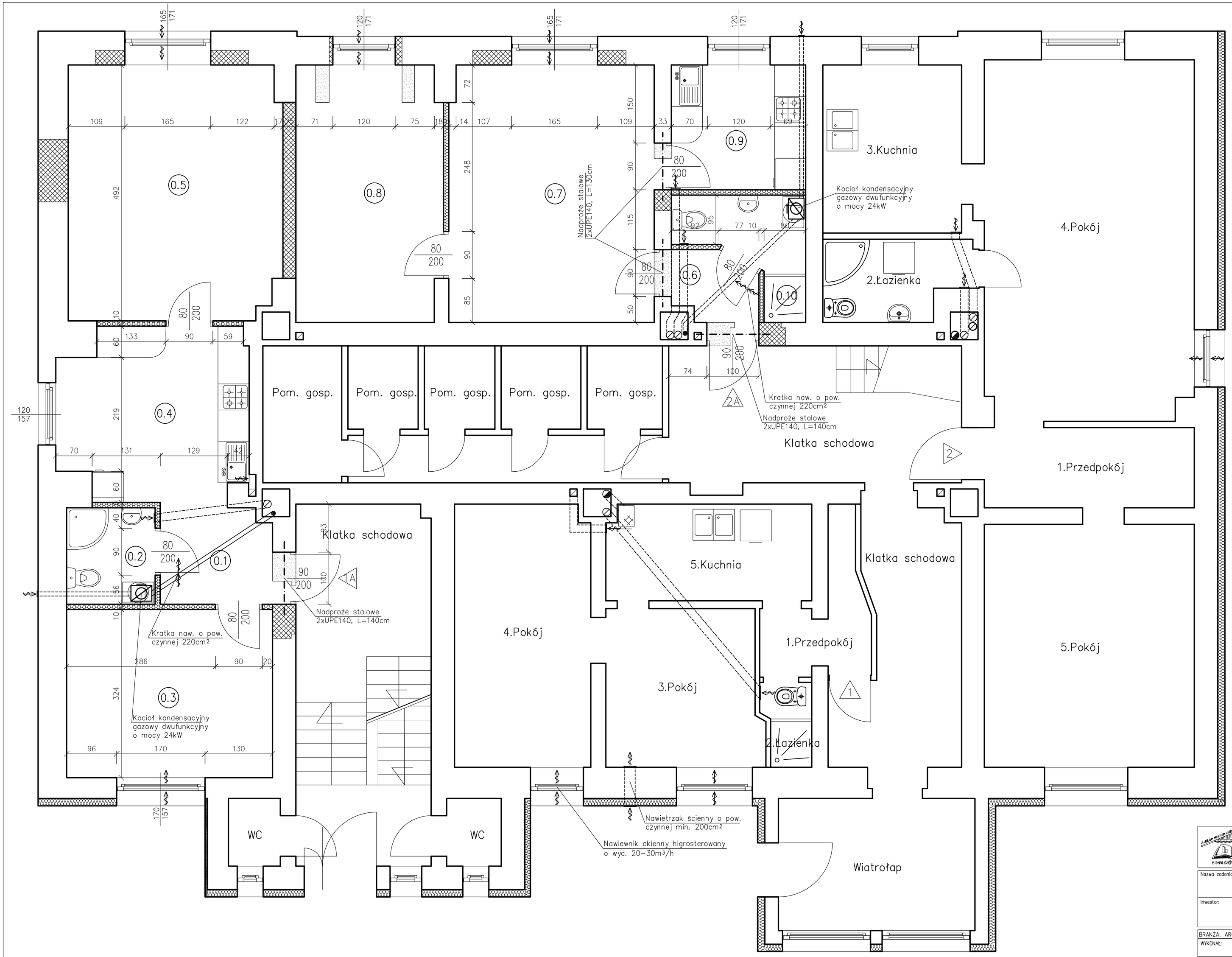

Bilans powierzchni lokalu 1A wg normy PN–ISO 9836

		Podł. w m²	Użytk. w m²
0.1	Przedpokój / wykładzina PVC	3,98	3,98
0.2	Łazienka z WC / płytki ceramiczne	3,15	3,15
0.3	Pokój / wykładzina PVC	12,81	12,81
0.4	Kuchnia / wykładzina PVC	11,57	11,57
0.5	Pokój / wykładzina PVC	19,93	19,93
	Razem	51,44	51,44

Bilans powierzchni lokalu 2A wg normy PN–ISO 9836

		Podł. w m²	Użytk. w m²
0.6	Przedpokój / wykładzina PVC	2,04	2,04
0.7	Pokój / wykładzina PVC	19,45	19,45
0.8	Pokój / wykładzina PVC	13,77	13,77
0.9	Kuchnia / wykładzina PVC	6,20	6,20
0.10	Łazienka z WC / płytki ceramiczne	3,87	3,87
	Razem	45,33	45,33

LEGENDA

- istniejące ściany
- projektowane ścianki działowe
- rozbiórki
- zamurowania
- Izolacja termiczna

ZAKŁAD GOSPODARKI MIESZKANIOWEJ Sp. z o.o.
ul. Gen. Karola Świerczewskiego 46, 58-370 Boguszów-Gorce
tel. 74/ 844-94-11, 74/844-94-12, fax 74/ 844-94-69

Nazwa zadania:	Remont budynku mieszkalnego przy ul. Promyka 3–3a wraz ze zmianą sposobu użytkowania lokalu użytkowego z przeznaczeniem na 2 lokale mieszkalne, wykonaniem wentylacji nawiewno – wywiewnej, odprowadzeniem wód deszczowych, dociepleniem ściany szczytowej i tylnej
Inwestor:	Gmina Boguszów – Gorce pl. Odrodzenia 1 58–370 Boguszów – Gorce

BRANŻA: ARCH. – BUD.			
WYKONAŁ:	mgr inż. Tomasz Urbanowicz		
PROJEKTANT:	mgr inż. arch. Janusz Kowalczyk	57/Ww/72	
SPRAWDZAJĄCY:	mgr inż. arch. Anetta Roszczenko	05/04/DOIA	

NAZWA RYSUNKU

RZUT PARTERU – STAN PROJEKTOWANY

Data:	Stadium:	Skala:	Nr rysunku:
04.2015r.	PROJEKT BUDOWLANY	1:50	B/7

Zastrzega się wszelkie prawa wynikające z Ustawy o prawie autorskim. Rysunek niniejszy nie może być w całości lub w części przerysowany, uzupełniony lub odtłoczony komukolwiek, bez pisemnej zgody firmy projektowej